

La Brève

de Belberaud

N°9
mars
2015

Vie municipale

Après plusieurs mois de travaux ERDF sur nos voiries, les réfections définitives des chaussées en enrobé sont programmées du 09 au 12 mars :

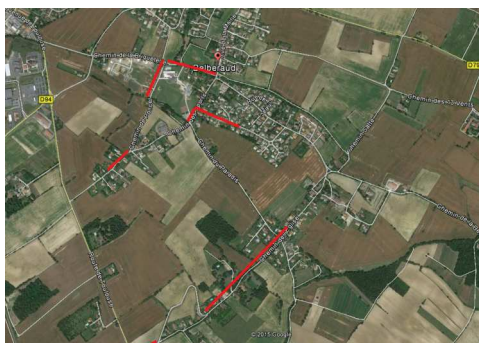

- Chemin cantemerle-chemin des sports RD 16a
- Chemin Poncet-Chemin Briquetterie RD 16c
- Chemin des Sports RD 16a
- Chemin de l'église RD16c

Etant donné l'importance du chantier les rues devront être barrées ponctuellement sauf pour les riverains et des déviations seront mises en place. Tous ces désagréments vont dans le sens d'une meilleure qualité de notre réseau d'alimentation électrique.

SOYEZ PRUDENTS !

Elections départementales des 22 et 29 mars

Pour la première fois notre commune va avoir deux bureaux de votes. Ces deux bureaux seront installés dans la salle des fêtes partagée en deux pour l'occasion. Pour chaque bureau

- bulletins, enveloppes et isolets seront à disposition,
- vote et dépouillement se feront par bureau



A la clôture des opérations de dépouillement des deux bureaux, le recensement des votes sera fait par le bureau centralisateur et les résultats de la commune seront proclamés par le Maire

La répartition des électeurs de la commune entre les deux bureaux est effectuée par zone :

- Si vous votez au bureau N°1 votre carte d'électeur actuelle reste valable
- Si vous votez au bureau N°2 vous allez recevoir par courrier une nouvelle carte électorale portant cette indication



Mairie

3, rue de la Mairie
31450 - BELBERAUD
Tél : 05.61.81.03.54
Fax : 05.61.27.98.51
accueil@mairie-belberaud.com

Horaires

Mardi de 14 h à 18h
Mercredi de 9h à 12h
Vendredi de 10h à 12h
et de 14h à 17h30



METRO

Motion votée par les
conseillers communautaires

Le Conseil de Communauté du Sicoval, ses habitants et ses entreprises lancent un appel à Monsieur Jean-Luc Moudenc, Maire de Toulouse, Président de Toulouse Métropole et de fait décideur de la politique de transport de la grande agglomération toulousaine :

« Monsieur le Président, vous avez clairement indiqué lors de votre accession aux plus hautes fonctions toulousaines votre volonté d'être ambitieux en matière de transport urbain pour notre grande agglomération. Il s'agit maintenant de le prouver.

Comme vous l'avez affirmé en avril 2014,

« ce n'est pas un défi insurmontable ».

Qui plus est, troisième ligne et PLB ne sont pas contradictoires, mais complémentaires.

Tout est prêt pour le PLB, seul projet majeur de transport en commun qui peut être réalisé avec certitude d'ici 2020.

C'est pourquoi nous vous demandons aujourd'hui de concrétiser cette ambition et de donner votre feu vert au prolongement de la ligne B de métro jusqu'à Labège ».

**Pour manifester votre soutien au
prolongement de la ligne B du métro
jusqu'à Labège**

**participez à l'enquête publique
qui se déroulera du 2 avril au 18 mai**



Médiathèque

05 61 81 49 60

Horaires

Lundi de 16h30 à 19h
Mercredi de 14h30 à 18h30
Vendredi de 16h à 19h

A la médiathèque municipale ...



Des mots à la lettre...

Décorez une enveloppe

Concours d'art postal

dans le cadre de la 20^{ème} édition de la "Semaine de la Langue Française", à partir des dix mots "...que tu accueilles" choisis cette année :

Amalgame, bravo, cibler, grigri, inuit, kermesse, kitch, sérendipité, wiki, zénitude

L'art postal, c'est simple comme une lettre à la poste : prendre une **enveloppe** (ou de quoi faire une enveloppe), choisir un ou plusieurs des **mots** ci-dessus, les **illustrer** (dessin, peinture, collages, calligraphie, broderie, etc...), ne pas oublier d'**adresser** au Lecteur du Val*, **timbrer**, **poster**.
Poster, c'est créer ! Si le courrier arrive, c'est gagné !

* œuvres à adresser au :

Lecteur du Val
10 bd des Genêts
31320 CASTANET

Avant le **31 Mars 2015**
(le cachet de la poste faisant foi !)

Ne pas oublier de glisser dans l'enveloppe une fiche de participation portant vos Nom, Prénom, Age, Adresse et Téléphone.



Le Lecteur du Val - Imprimé par nos soins.

ATTENTION PLUS QU'UN MOIS !

Informations à la médiathèque tel : 05 61 81 49 60

100 Oiseaux (de chez nous) sur un fil

Exposition



par **Maurice Roffe**
peintre animalier

avec Le Lecteur du Val

Après l'exposition d'aquarelles sur le thème des oiseaux organisée par la médiathèque municipale pendant les vacances, le mardi 17 février 2015, Mr Maurice Roffe a animé un atelier de 13 personnes (5 adultes, 8 enfants). Elles ont été très satisfaites de cette initiative et espèrent que cela pourra se reproduire



A l'agenda

...

Le 8 mars à 14h30
salle polyvalente

Loto

organisé par l'association des parents d'élèves

Le 14 mars à 21h
salle polyvalente

Concert Gold and Grey

organisé par le foyer rural avec le concours de la Mairie

Le 27 mars à 17h 30
carnaval de l'Ecole

Notez également !

le 10 avril
chasse aux oeufs avec les enfants de l'école

le 27 avril
salle polyvalente

récitation de piano (Ravel, Fauré, Gerswhin)

organisé par le foyer rural de Belberaud avec le concours de la mairie de Belberaud

Au mois de juin

le 6, Théâtre
le 13, soirée "Reggiani" avec l'association "pause et chansons"
le 23, fête de l'école
du 26 au 28, Fête de Belberaud

Information municipale

Michèle Garrigues-Maire
Colette Durand-Adjoint
Marie-Christine Bouville
Nicole Delmas
Marc Lionnet

Edition et Impression
Mairie de Belberaud

LOTO des "Parents des Petits Princes"
8 mars 14h30 Salle polyvalente

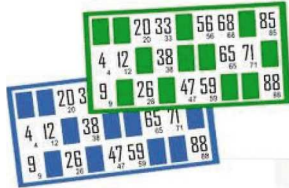

POUR TOUS

Le Club Rencontres Amitiés propose

- jeux et goûter convivial le lundi à 14 heures 30
- petit loto et goûter le dernier samedi du mois
- prochainement concours de belote

et le 4 juin 2015
une journée découvertes gastronomiques et artisanales autour de Caylus

Inscriptions

05 61 81 05 24 - 05 67 16 78 19

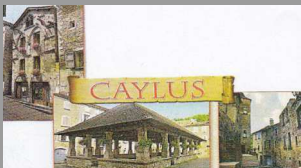

samedi 14 mars à Belberaud
organisé par le FOYER RURAL

CONCERT **21h**
Gold & Grey

Musiques folk, country, chansons françaises



salle polyvalente
ambiance café concert
à partir de 20h30

entrée gratuite - consommation boissons et crêpes payant

INFOS Halte aux frelons asiatiques !

De début mars à fin avril, c'est le moment de penser à mettre en place des pièges pour lutter contre les femelles fondatrices des nids qui sortent de leur hivernage.

Ces simples pièges peuvent être confectionnés à l'aide de bouteilles en plastique. Attiré par l'appât (un verre de bière brune de préférence, un verre de vin blanc et un trait de sirop (framboise ou cassis), l'insecte entre dans le piège et reste bloqué à l'intérieur, tandis que les autres espèces peuvent sortir par le petit trou.

Matériel : 2 bouteilles en plastique vides

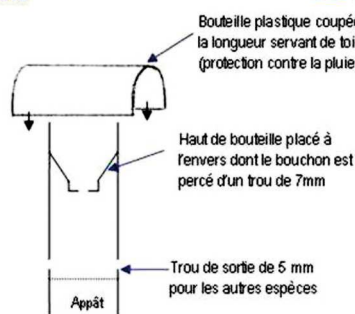

Appât = mélange bière + sirop

Au-delà du 1^{er} mai, il faudra retirer ces pièges afin de ne pas piéger d'autres espèces